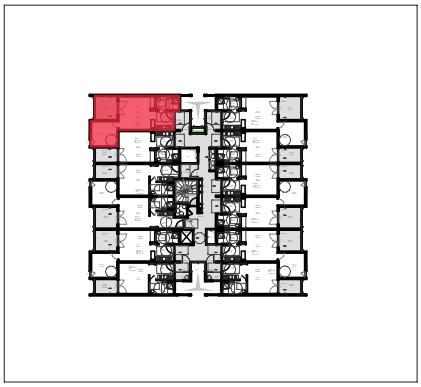

Résidence Louis & Augustina

11 Impasse de la Vanille
- Commune de Saint Denis -
Opération de 47 Logements pour étudiants

Nord

Niveau R+2

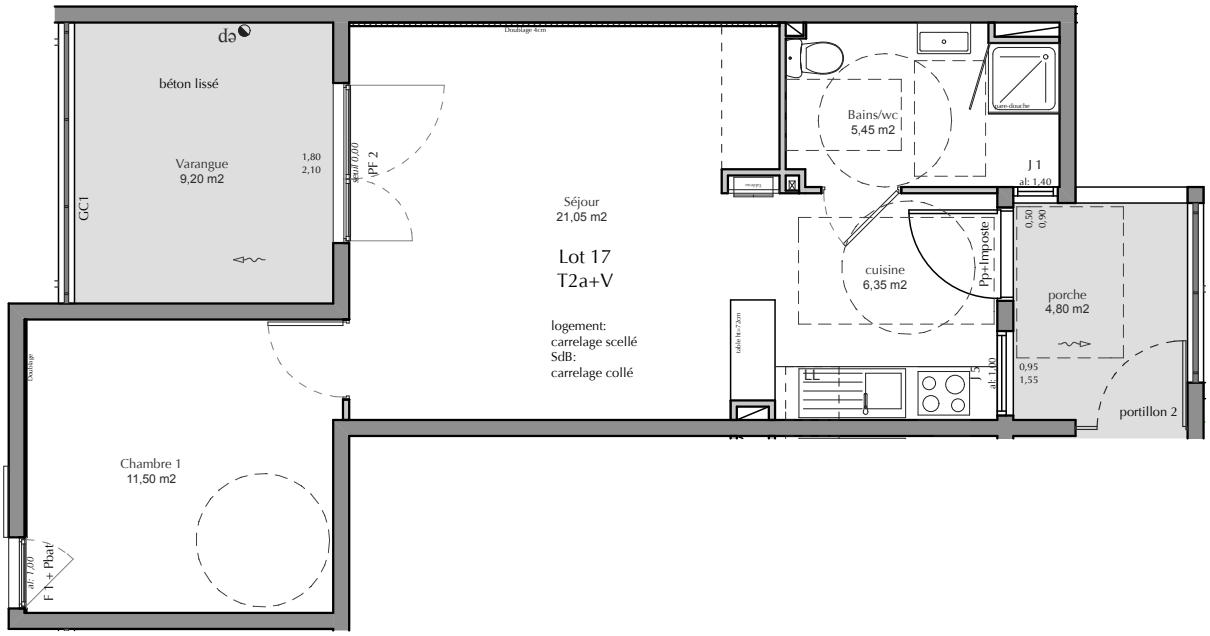

Surfaces Habitables									Surfaces Annexes 1			S. A. 2	S. A. 3
Entrée / Dgt.	Séjour	Cuisine	Chambre 1	Chambre 2	Salle de bains	Bains / WC	WC	Séchoir	Varangue	Porche	Balcon	Terrasse	Jardin privatif
-	21,10	6,35	11,50	-		5,45		-	9,20	4,80			
TOTAL						44,40 m²			14,00 m²				

Niveau R+2	Type T2 + V A	LOGEMENT N° 17	Résidence SAPHIR / Saint-Denis Île de la Réunion
établi en novembre 2014	échelle 1/100 ème	11 Impasse de la Vanille - Commune de Saint Denis -	Résidence Louis & Augustina

Le présent document exprime la figure et les dispositions générales de l'appartement. Des variations peuvent intervenir en fonction des nécessités techniques de la réalisation, tant en ce qui concerne les dimensions libres que l'équipement. Les retombées, soffites, faux plafonds, canalisations ne sont pas figurés. Ce document est conforme à la loi Carrez.