RÉSIDENCE CANNELLE

9 ROUTE DE MONTGAILLARD - COMMUNE DE SAINT DENIS -

- OPÉRATION DE 12 LOGEMENTS COLLECTIFS -

Résidence
CANNELLE / Saint-Denis
Île de la Réunion

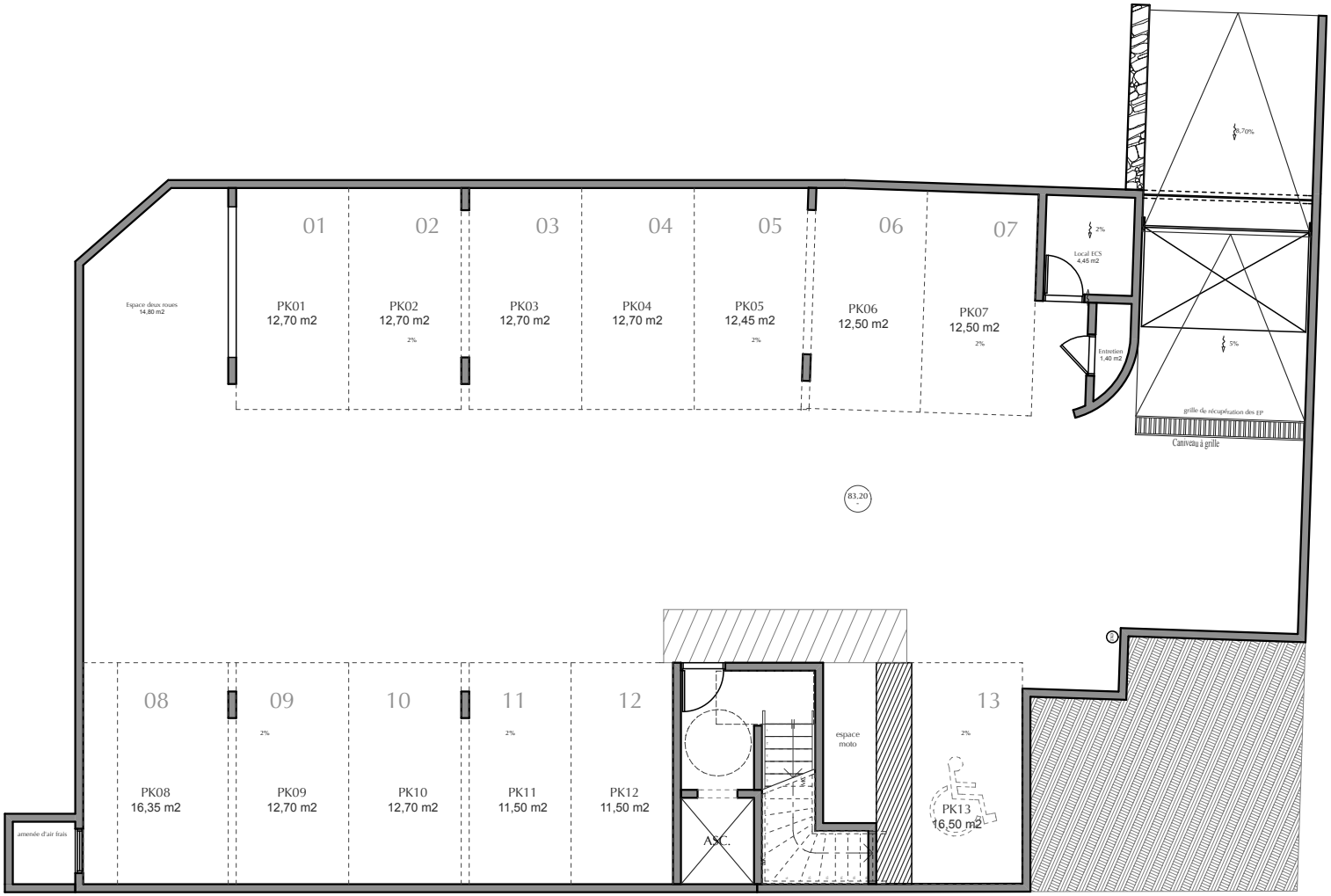

établi en octobre 2016 -

Le présent document exprime la figure et les dispositions générales de l'appartement. Des variations peuvent intervenir en fonction des nécessités techniques de la réalisation, tant en ce qui concerne les dimensions libres que l'équipement. Les retombées, soffites, faux plafonds, canalisations ne sont pas figurés. Ce document est conforme à la loi Carrez.