Résidence

LE CAFÉIER / SAINT-DENIS

Île de la Réunion

31 rue de Bourgogne Saint Denis, La Réunion

PLAN DE MASSE

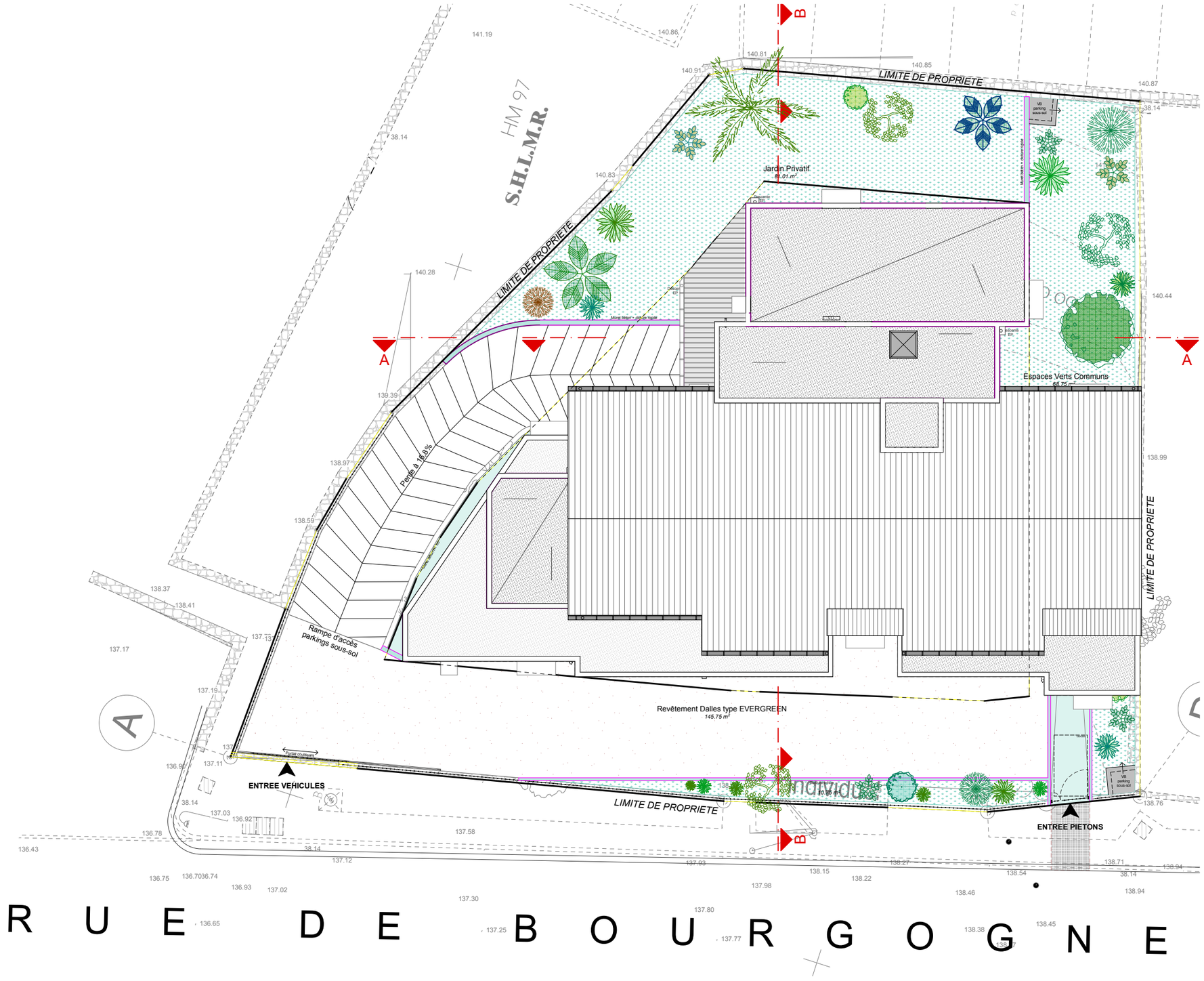

- Le présent document exprime la figure et les dispositions générales de l' appartement. Des modifications ou des aménagements de détails,necessités par des raisons techniques ou administratives, pourront être apportées aux plans tant en ce qui concerne les dimensions libres que l' équipement. Les retombées, soffites, faux plafonds et canalisations... ne sont pas figurés. Ce document est conforme à la loi Carrez -

SEPTEMBRE 2013